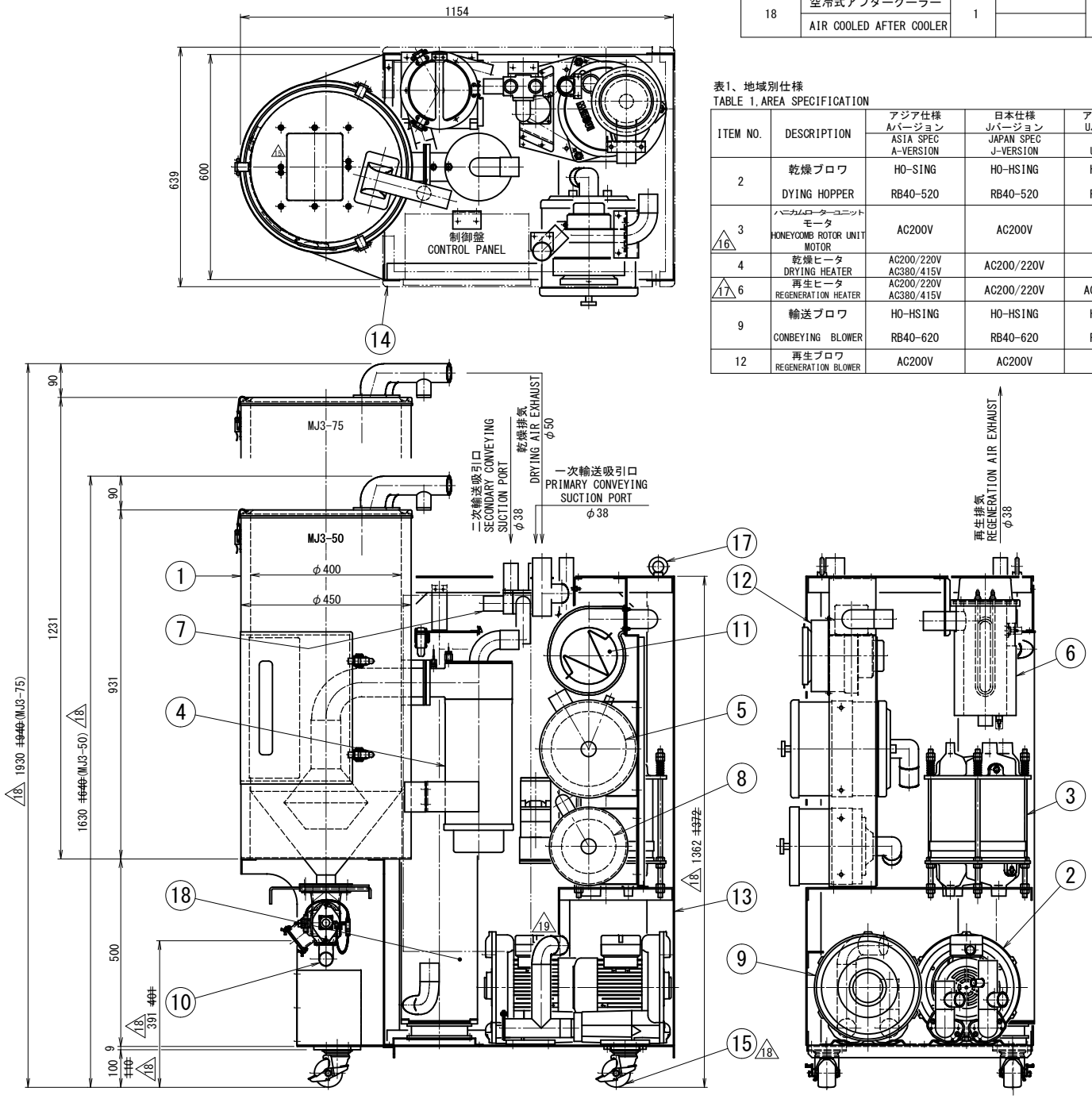

18	空冷式アフタークーラー AIR COOLED AFTER COOLER	1		

表1、地域別仕様
TABLE 1, AREA SPECIFICATION

ITEM NO.	DESCRIPTION	アジア仕様 Aバージョン ASIA SPEC A-VERSION	日本仕様 Jバージョン JAPAN SPEC J-VERSION	アメリカ仕様 Uバージョン USA SPEC U-VERSION
2	乾燥ブロワ DYING HOPPER	HO-SING RB40-520	HO-HSING RB40-520	HO-HSING RB40-53U
16 3	ハニカムローターユニットモータ HONEYCOMB ROTOR UNIT MOTOR	AC200V	AC200V	AC100V
4	乾燥ヒータ DRYING HEATER	AC200/220V AC380/415V	AC200/220V	AC230V AC460V
17 6	再生ヒータ REGENERATION HEATER	AC200/220V AC380/415V	AC200/220V	AC230/460V
9	輸送ブロワ CONBEYING BLOWER	HO-HSING RB40-620	HO-HSING RB40-620	HO-HSING RB40-63U
12	再生ブロワ REGENERATION BLOWER	AC200V	AC200V	AC100V

ITEM NO.	DESCRIPTION	REQ.D	MATERIAL	REFERENCE
15 1	乾燥ホッパ DRYING HOPPER	1		MJ3-50 : 90L MJ3-75 : 125L
2	乾燥ブロワ DRYING BLOWER	1		表1、参照 TABLE 1, REFERENCE
16 3	ハニカムローターユニット HONEYCOMB ROTOR UNIT	1	φ250×H200	表1、参照 TABLE 1, REFERENCE
4	乾燥ヒータ DRYING HEATER	1		4.0kW 表1、参照 TABLE 1, REFERENCE
5	乾燥フィルタ DRYING FILTER	1		
17 6	再生ヒータ REGENERATION HEATER	1		2.4kW 表1、参照 TABLE 1, REFERENCE
7	輸送方向切替弁 DIVERTER VALVE	1		2VN-φ38
8	輸送フィルタ CONVEYING FILTER	1		
19 9	輸送ブロワ CONVEYING BLOWER	1		表1、参照 TABLE 1, REFERENCE
10	自動排出弁 AUTOMATIC DISCHARGE VALVE	1		φ38 プッシュダンパー PUSH DAMPER
11	再生フィルタ REGENERATION FILTER	1		
12	再生ブロワ REGENERATION BLOWER	1	双和電機 SOWA	ST3-170 表1、参照 TABLE 1, REFERENCE
13	架台 FRAME	1		
14	外装板 OUTER CASING	一式 1SET		
18 15	キャスター CASTER	4	市販品 PART OF COMMERCE	3inch 平板タイプ FLAT TYPE
16	欠番 BLANK			
17	アイボルト EYE BOLT	4	市販品 PART OF COMMERCE	M12

REVISION MARK	DATE	CONTENTS	CHKD	APPD
19	DEC/02/2015	Conveying blower discharge pipe shape change. 輸送ブロワ吐出管形状変更	OISHI	NAKAMURA
18	AUG/17/2015	The size change by caster change. キャスター変更による寸法変更	OISHI	NAKAMURA
17	DEC/19/2014	Thermostat cap changed. サーモスタットキャップ変更	TAKAHASHI	NAKAMURA
△		Original DWG No.K213088		

NAME	輸送装置一体型除湿乾燥機 DEHUMIDIFYING DRYER	FORM	MJ3-50/75 内部構造図 ASSEMBLY DRAWING
APPROVED BY	KATSUMURA	CODE NO.	01 11 42 全
DSGND (CHKD) BY	SOU NOSAKA	DATE	AUG. 28. 2001
DRAWN BY	—	UNIT mm	PLANE TRIGONOMETRY
SCALE	1/8	DWG. NO.	844074

Standard dwg.
標準図

MATSUI MFG. CO., LTD.